KOORDINAČNÍ VÝKRES
1 : 5 000

ÚPLNÉ ZNĚNÍ ÚZEMNÍHO PLÁNU JÁCHYMOV po vydání změny č. 4

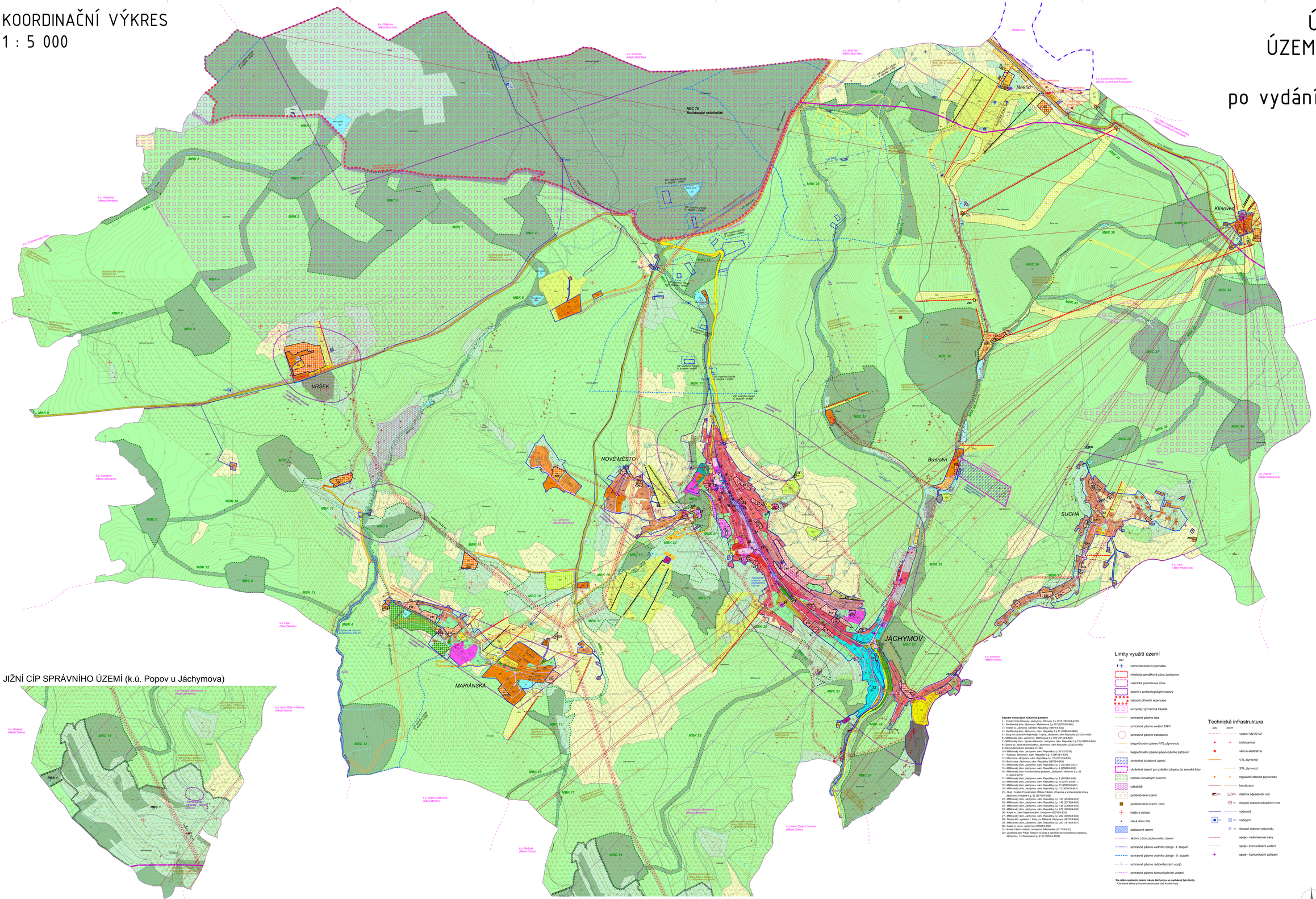

JIŽNÍ CÍP SPRÁVNÍHO ÚZEMÍ (k.ú. Popov u Jáchymova)

ZÁZNAM O ÚČINNOSTI	
Oznámení správního orgánu, který podnětné změny vydal	Zastupitelstvo města Jáchymova dne 16. 9. 2020 pod č. usn. 357/XIV/2020
Pořadové číslo podnětné změny	4
Datum nabytí účinnosti podnětné změny:	**1. 7. 2021**
Změna a jí přímo, funkčně a prostoro spočetně úzce spojená ploché sociály pořizovatele	
Ing. arch. Radek Bubas, osoba zajišťující výkon kvalifikovaných činností	
Podpis a otisk úředního razítka	

LEGENDA

- hranice řešeného území
- státní hranice
- hranice katastrálního území
- parcelní hranice
- vrstevnice
- hranice zastavěného území
- ZSF zastavěné plochy
- PI plochy přestavby

Územní systém ekologické stability

- nadregionální biocentrum
- nadregionální biokoridor - osa
- regionální biocentrum
- regionální biokoridor
- lokální biocentrum
- lokální biokoridor

Koncepce rekreace

stav	návrh	
		lanové dráhy
		altány / rozhledny
		geologický park

Plochy s rozdílným způsobem využití

stav	návrh	
OV	OV	občanská vybavenost veřejná OV
OK	OK	občanská vybavenost komerční OK
BH	BH	bydlení hromadné BH
BI	BI	bydlení individuální BI
OS	OS	občanská vybavenost sportovní OS
OL	OL	občanská vybavenost tělovýchovná OL
OH	OH	občanská vybavenost hřbitovy OH
RH	RH	rekreace hromadná RH
RZ		rekreace zahrádky RZ
RI	RI	rekreace individuální RI
SM	SM	smíšené plochy obytné - městské SM
SB	SB	smíšené plochy obytné SB
SR	SR	smíšené plochy obytné - rekreace SR
SV	SV	smíšené plochy obytné - venkovské SV
VD	VD	lehká výroba a sklady VD
RA	RA	rekreace speciální - agroturistika RA
ZP	ZP	parková zeleň ZP
ZS	ZS	ostatní zeleň sídla ZS
PV	PV	veřejná prostranství PV
DS	DS	plochy dopravy DS
DS		plochy dopravy DS - silnice I. třídy
DS		plochy dopravy DS - silnice II. a III. třídy
TV	TV	plochy technické infrastruktury TV
TL		plochy technického zabezpečení lázní TL
TM		plochy technického zabezpečení města TM
Z	Z	nezastavěné plochy zemědělské Z
L	L	nezastavěné plochy lesní L
P	P	nezastavěné plochy přírodní P
P		nezastavěné plochy přírodní P
NSs	NSs	smíšené nezastavěné plochy sportu NSs
NSr	NSr	smíšené nezastavěné plochy rekreace NSr
W	W	vodní plochy a toky

Limity využití území

stav	
	nemovitá kulturní památka
	městská památková zóna Jáchymov
	vesnická památková zóna
	území s archeologickými nálezy
	národní přírodní rezervace
	evropsky významná lokalita
	ochranné pásmo lesa
	ochranné pásmo vedení 22kV
	ochranné pásmo trafostanic
	bezpečnostní pásmo VTL plynovodu
	bezpečnostní pásmo plynovodního zařízení
	chráněné ložiskové území
	chráněné území pro zvláštní zásahy do zemské kůry
	ložisko nerostných surovin
	odkaliště
	poddolované území
	poddolované území - bod
	haldy a odvaly
	stará důlní díla
	záplavové území
	aktivní zóna záplavového území
	ochranné pásmo vodního zdroje - I. stupeň
	ochranné pásmo vodního zdroje - II. stupeň
	ochranné pásmo radiolelových spojů
	ochranné pásmo komunikačních vedení

Na celém správním území města Jáchymov se nachází tyto limity:
- Chráněná oblast přírodní akumulace vod Krušné hory

Technická infrastruktura

stav	návrh	
		vedení VN 22 kV
		trafostanice
		větrná elektrárna
		VTL plynovod
		STL plynovod
		regulační stanice plynovodu
		kanalizace
ČOV	ČOV	čistírna odpadních vod
	ČS	čerpací stanice odpadních vod
		vodovod
VDJ	VDJ	vodojem
	ČS	čerpací stanice vodovodu
		spoje - radiorelevé trasy
		spoje - komunikační vedení
		spoje - komunikační zařízení

Seznam nemovitých kulturních památek

1 - Horský hotel Klínovec, Jáchymov, Klínovec (j.č. 1314) (230224-4765)
2 - Kostel sv. Jáchyma, náměstí Republiky (j.č. 1 (12073)-649)
3 - Kostel sv. Jáchyma, náměstí Republiky (198704-632)
4 - Měšťanský dům, Jáchymov, nám. Republiky (j.č.73 (260849-3598)
5 - Sloup se soupožím Nejsvětější Trojice, Jáchymov, nám.Republiky (231224-859)
6 - Měšťanský dům, Jáchymov, Mathesiova (j.č.128 (221434-849)
7 - Měšťanský dům - bývalé dětaninci, Jáchymov, nám. Republiky (j.č.2 (186854-846)
8 - Socha sv. Jana Nepomuckého, Jáchymov, nám.Republiky (233224-860)
9 - Kašna, Jáchymov, nám. Republiky (j.č.
10 - Měšťanský dům, Jáchymov, nám. Republiky (j.č. 97 (101259)
11 - Radnice, Jáchymov, nám. Republiky (j.č. 1 (244164-837)
12 - Mincovna, Jáchymov, nám. Republiky (j.č. 37 (201104-838)
13 - Boží muka, Jáchymov, nám. Republiky (287064-861)
14 - Měšťanský dům, Jáchymov, nám. Republiky (j.č. 2 (103764-4873)
15 - Měšťanský dům, Jáchymov, nám. Republiky (j.č. 4 (259824-839)
16 - Měšťanský dům (historická podjezd), Jáchymov, Mikoulovi (j.č. 33 (113464-5079)
17 - Měšťanský dům, Jáchymov, nám. Republiky (j.č. 8 (240364-840)
18 - Měšťanský dům, Jáchymov, nám. Republiky (j.č. 10 (247134-841)
19 - Měšťanský dům, Jáchymov, nám. Republiky (j.č. 11 (290334-842)
20 - Měšťanský dům, Jáchymov, nám. Republiky (j.č. 12 (287604-843)
21 - Hrad - hotel Prezidentům (Zlatá hvězda), přírodní a archeologické stezky, Jáchymov, Hradčtě (j.č. 53 (301704-858)
22 - Měšťanský dům, Jáchymov, nám. Republiky (j.č. 143 (453884-852)
23 - Měšťanský dům, Jáchymov, nám. Republiky (j.č. 145 (237304-853)
24 - Měšťanský dům, Jáchymov, nám. Republiky (j.č. 148 (275804-854)
25 - Měšťanský dům, Jáchymov, nám. Republiky (j.č. 270 (228624-855)
26 - Dům U Kamenného stolu, Jáchymov, Mikoulovi (j.č. 32
27 - Měšťanský dům, Jáchymov, nám. Republiky (j.č. 282 (453864-856)
28 - Rustiky dům - vyzdobení 1. třídy, zv. Náboma, Jáchymov (4210104-864)
29 - Měšťanský dům, Jáchymov, nám. Republiky (j.č. 292 (191504-857)
30 - Kaple sv. Anny, Jáchymov (374264-835)
31 - Kostel Všech svatých, Jáchymov, Bělohorská (231774-833)
32 - Lázeňský dům Palác Radium vč.teras a balustrád se sochařskou výzdobou, Jáchymov, T.G.Masaryka (j.č. 413 (102524-4928)

01

PARÉ

ÚPLNÉ ZNĚNÍ ÚZEMNÍHO PLÁNU JÁCHYMOV

KOORDINAČNÍ VÝKRES

Pořizovatel:	Město Jáchymov, Ing. arch. Radek Bubas
Schválil(a) orgán:	Zastupitelstvo města Jáchymov
Zpracovatel:	Atelier M.A.S.T. s. r. o., Čl. 200 ve LS Nač
Zodpov. projektant:	Ing. arch. Martin Jirovský, Ph.D., Mikš, DiS., Čirá ID 291
Datum vydání 2021	Form. Úplné znění po vydání změn č. 1, 2, 3 ř. 1, 1:5 000