KOORDINAČNÍ VÝKRES - sever
1 : 5 000

ÚPLNÉ ZNĚNÍ ÚZEMNÍHO PLÁNU JÁCHYMOV po vydání Změny č.5 (zahrnuje změnu č. 1, 2, 3 ,4 a 5)

N

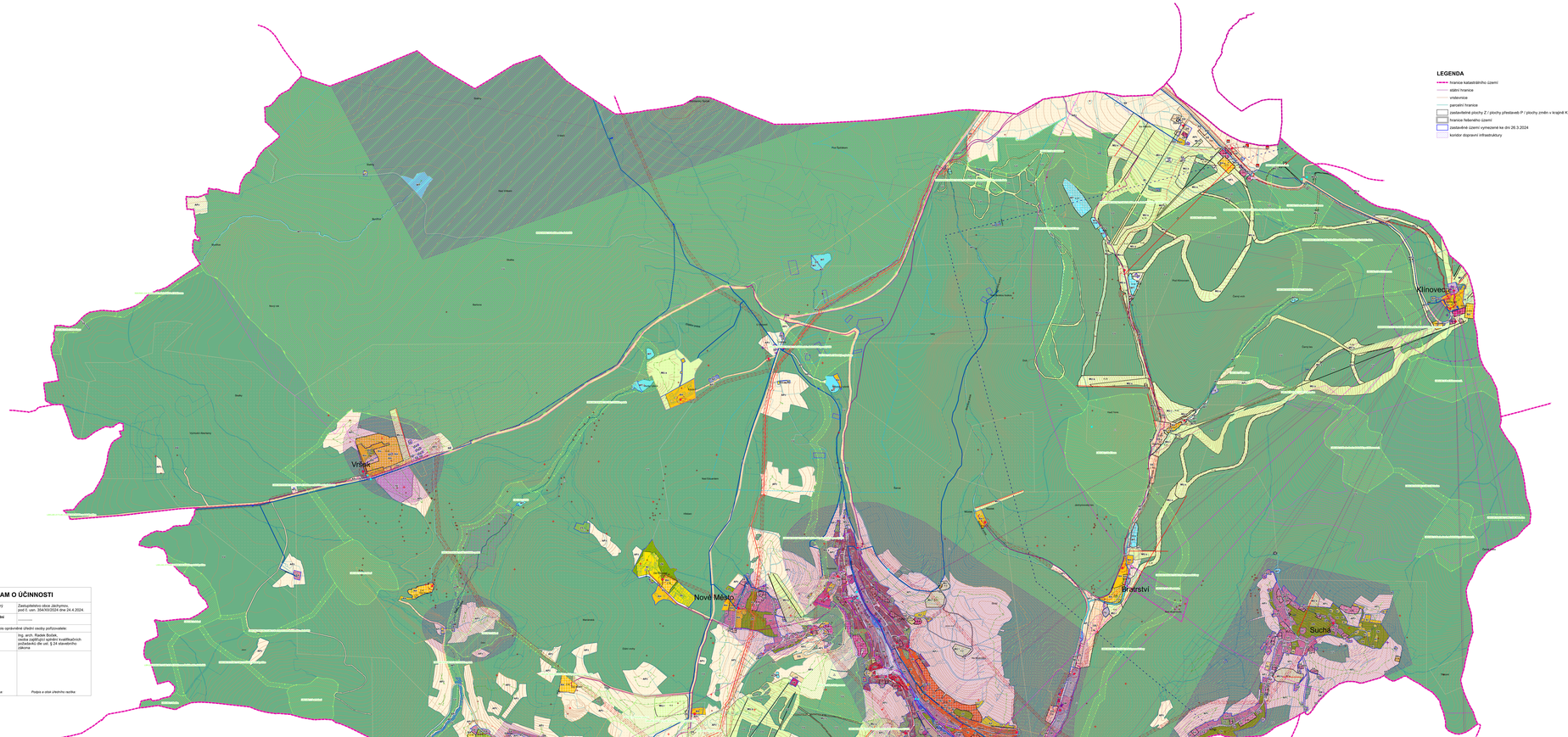

LEGENDA

- hranice katastrálního území
- státní hranice
- vrstevnice
- parcelní hranice
- zastavěné plochy Z / plochy přestaveb P / plochy změn v krajině K
- hranice řešeného území
- zastavěné území vymezené ke dni 26.3.2024
- koridor dopravní infrastruktury

Limity využití území

- stará důlní díla
- haldy a odvaly
- nemovitá kulturní památka
- národní kulturní památka
- délka koridorů

Hodnoty přírodní

Hodnoty kulturní

- Rozloha nděnných úseků
- ochranné pásmo komunikačních vedení
- ochranné pásmo radiorelačních spojů
- ochranné pásmo vodního zdroje - II. stupeň
- ochranné pásmo vodního zdroje - I. stupeň
- aktivní zóna záplavového území
- bezpečnostní pásmo plynovodního zařízení
- bezpečnostní pásmo VTL plynovodu
- ochranné pásmo trafostanic
- ochranné pásmo vedení 22kV
- ochranné pásmo UNESCO
- ochranné pásmo lesa
- záplavové území
- poddolované území
- odkaliště
- ložisko nerostných surovin
- chráněné území pro zvláštní zásahy do zemské kůry
- chráněné ložiskové území
- městská památková zóna Jáchymov
- vesnická památková zóna
- území s archeologickými nálezy
- národní přírodní rezervace
- evropský významná lokalita
- ochranné pásmo objektu pro obranu státu

Na území správním území města Jáchymov se nachází tyto limity:
- Chráněná oblast přirozené akumulace vod Krušné hory

Technická infrastruktura

- vedení VN 22 kV - návrh
- vedení VN 22 kV - stav
- trafostanice - návrh
- trafostanice - stav
- VTL plynovod - stav
- STL plynovod - návrh
- regulační stanice plynovodu - stav
- regulační stanice plynovodu - návrh
- kanalizace - stav
- kanalizace - návrh
- čistírna odpadních vod - stav
- čistírna odpadních vod - návrh
- čerpací stanice odpadních vod - návrh
- spoje - radiorelevé trasy - stav
- spoje - komunikační vedení - stav
- spoje - komunikační zařízení - stav
- vodojem - návrh
- vodojem - stav
- vodovod - návrh
- vodovod - stav
- čerpací stanice vodovodu - návrh

Seznam nemovitých a významných kulturních památek
1 - Nemovitá kulturní památka
2 - Nemovitá kulturní památka, Nalezisko La, k.ú. (CZ-01124-646)
3 - Nemovitá kulturní památka, Nalezisko (CZ-01124-651)
4 - Nemovitá kulturní památka, Nalezisko, Jáchymov (CZ-01124-656)
5 - Nemovitá kulturní památka, Tři Kříže - Jáchymov (CZ-01124-659)
6 - Nemovitá kulturní památka, Nalezisko, Jáchymov (CZ-01124-662)
7 - Nemovitá kulturní památka, Nalezisko, Jáchymov (CZ-01124-665)
8 - Nemovitá kulturní památka, Nalezisko, Jáchymov (CZ-01124-668)
9 - Nemovitá kulturní památka, Jáchymov, Jáchymov (CZ-01124-671)
10 - Nemovitá kulturní památka, Jáchymov, Jáchymov (CZ-01124-674)
11 - Nemovitá kulturní památka, Nalezisko, Jáchymov (CZ-01124-677)
12 - Nemovitá kulturní památka, Jáchymov, Jáchymov (CZ-01124-680)
13 - Nemovitá kulturní památka, Nalezisko, Jáchymov (CZ-01124-683)
14 - Nemovitá kulturní památka, Jáchymov, Jáchymov (CZ-01124-686)
15 - Nemovitá kulturní památka, Nalezisko, Jáchymov (CZ-01124-689)
16 - Nemovitá kulturní památka, Jáchymov, Jáchymov (CZ-01124-692)
17 - Nemovitá kulturní památka, Jáchymov, Jáchymov (CZ-01124-695)
18 - Nemovitá kulturní památka, Jáchymov, Jáchymov (CZ-01124-698)
19 - Nemovitá kulturní památka, Jáchymov, Jáchymov (CZ-01124-701)
20 - Nemovitá kulturní památka, Jáchymov, Jáchymov