HLAVNÍ VÝKRES
1 : 5 000

ÚPLNÉ ZNĚNÍ ÚZEMNÍHO PLÁNU JÁCHYMOV po vydání změny č. 4

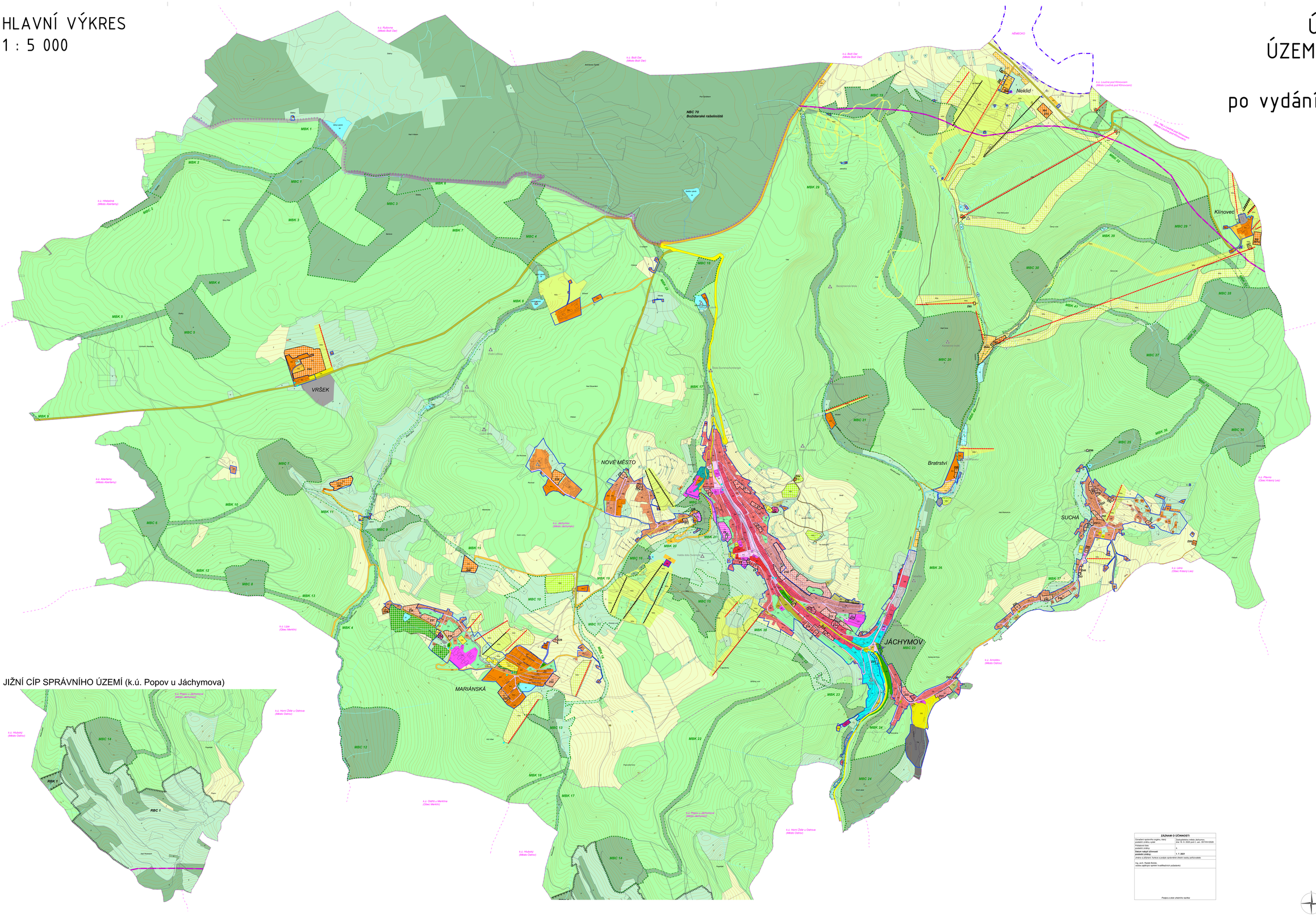

JIŽNÍ CÍP SPRÁVNÍHO ÚZEMÍ (k.ú. Popov u Jáchymova)

LEGENDA

- hranice řešeného území
- státní hranice
- hranice katastrálního území
- parcelní hranice
- vrstevnice
- hranice zastavěného území
- SV zastavitelné plochy
- P1 plochy přestavby

Územní systém ekologické stability

- nadregionální biocentrum
- nadregionální biokoridor - osa
- regionální biocentrum
- regionální biokoridor
- lokální biocentrum
- lokální biokoridor

Koncepce rekreace

- dálkové lanové dráhy
- altány / rozhledny
- geologický park

Plochy s rozdílným způsobem využití

stav	návrh	
OV	OV	občanská vybavenost veřejná OV
OK	OK	občanská vybavenost komerční OK
BH	BH	bydlení hromadné BH
BI	BI	bydlení individuální BI
OS	OS	občanská vybavenost sportovní OS
OL	OL	občanská vybavenost lázeňství OL
OH	OH	občanská vybavenost hřbitovy OH
RH	RH	rekreace hromadná RH
RZ	RZ	rekreace zahrádky RZ
RI	RI	rekreace individuální RI
SM	SM	smíšené plochy obytné - městské SM
SB	SB	smíšené plochy obytné SB
SR	SR	smíšené plochy obytné - rekreace SR
SV	SV	smíšené plochy obytné - venkovské SV
VD	VD	lehká výroba a sklady VD
RA	RA	rekreace speciální - agroturistika RA
ZP	ZP	parková zeleň ZP
ZS	ZS	ostatní zeleň sídla ZS
PV	PV	veřejná prostranství PV
DS	DS	plochy dopravy DS
DS		plochy dopravy DS - silnice I. třídy
DS		plochy dopravy DS - silnice II. a III. třídy
TV	TV	plochy technické infrastruktury TV
TL		plochy technického zabezpečení lázní TL
TM		plochy technického zabezpečení města TM
Z	Z	nezastavěné plochy zemědělské Z
L	L	nezastavěné plochy lesní L
P	P	nezastavěné plochy přírodní P
P		nezastavěné plochy přírodní P
NSs	NSs	smíšené nezastavěné plochy sportu NSs
NSr	NSr	smíšené nezastavěné plochy rekreace NSr
W	W	vodní plochy a toky

ZÁZNAM O ÚČINNOSTI

Označení správního orgánu, který územní plán vydal:	Zastupitelstvo města Jáchymov usn. č. 8. 2020 pod č. usn. 207/XIV/2020
Pořadové číslo změny:	4
Datum nabytí účinnosti **posledního změnového opatření:**	**1. 7. 2021**
změna a přijmení, funkce a podpis oprávněné úřední osoby pořizovatele:	Ing. arch. Radek Boček, vedoucí (zplnomocněný vykonávat kvalifikovaných úkonů)

Podpis a otisk úředního razítka:

N2

PARÉ	ÚPLNÉ ZNĚNÍ ÚZEMNÍHO PLÁNU JÁCHYMOV
	HLAVNÍ VÝKRES
Pořizovatel:	Městský úřad Jáchymov, Ing. arch. Radek Boček
Schválující orgán:	Zastupitelstvo města Jáchymov
Zpracovatel:	Ateliér M.A.P., s. r. o., IČO: 281 43 988
Zodpov. projektant:	Ing. arch. Martin Jirousek, Ph.D., MBA, Č.A. ČKA 03 09
Datum: srpen 2021	Fáze: Úplné znění po vydání změny č. 4 / M 1 : 5 000