HLAVNÍ VÝKRES - sever
1 : 5 000

ÚPLNÉ ZNĚNÍ ÚZEMNÍHO PLÁNU JÁCHYMOV po vydání Změny č.5 (zahrnuje změnu č. 1, 2, 3 ,4 a 5)

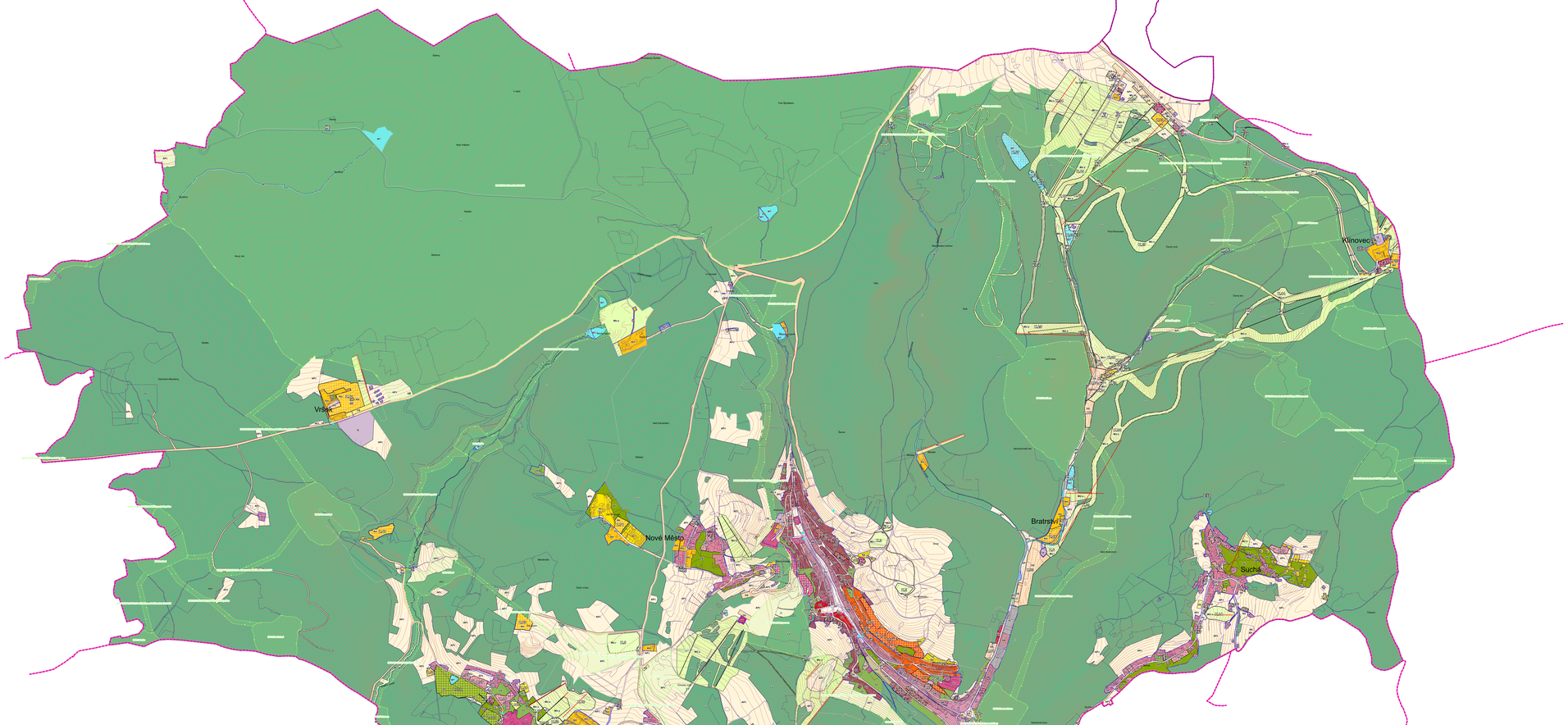

LEGENDA

- parcelní hranice
- hranice katastrálního území
- Řešené území
- ochranná pásma
- zastavěné plochy Z / plochy přestaveb P / plochy změn v krajině K
- koridor dopravní infrastruktury
- zastavěné území vymezené ke dni 28.3.2024

Koncepce rekreace

- geologický park - návrh
- altány, rozhledny - návrh
- cyklostezky - návrh
- lanová dráhy - návrh
- lanová dráhy - stav

Územní systém ekologické stability

- lokální biocentrum stav
- lokální biokoridor stav
- nadregionální biocentrum stav
- nadregionální biokoridor stav
- regionální biocentrum stav
- regionální biokoridor stav

Plochy s rozdílným způsobem využití

- BI - bydlení individuální - stav
- BI - bydlení individuální - návrh
- BH - bydlení hromadné - stav
- RI - rekreace individuální - stav
- RI - rekreace individuální - návrh
- RZ - rekreace - zahrádkářské osady - stav
- RH - rekreace hromadná - rekreační areály - stav
- RH - rekreace hromadná - rekreační areály - návrh
- RX - rekreace jiná - stav
- RX - rekreace jiná - návrh
- OV - občanské vybavení veřejné - stav
- OV - občanské vybavení veřejné - návrh
- OK - občanské vybavení komerční - stav
- OK - občanské vybavení komerční - návrh
- OS - občanské vybavení - sport - stav
- OS - občanské vybavení - sport - návrh
- OL - občanské vybavení lázeňské - stav
- OL - občanské vybavení lázeňské - návrh
- OH - občanské vybavení - hřbitovy
- PV - veřejná prostranství všeobecná - stav
- PV - veřejná prostranství všeobecná - návrh
- ZP - zeleň - parky a parkově upravené plochy - stav
- ZP - zeleň - parky a parkově upravené plochy - návrh
- ZZ - zeleň - zahrady a sady - stav
- ZS - zeleň sídelní ostatní - stav
- ZS - zeleň sídelní ostatní - návrh
- ZK - zeleň krajinná - stav
- SU - smíšené obytné všeobecné - stav
- SU - smíšené obytné všeobecné - návrh
- SV - smíšené obytné venkovské - stav
- SM - smíšené obytné městské - stav
- SM - smíšené obytné městské - návrh
- SX - smíšené obytné jiné - stav
- SX - smíšené obytné jiné - návrh
- DS - doprava silniční - stav
- DS - doprava silniční - návrh
- TW - vodní hospodářství - stav
- TE - energetika - stav
- TE - energetika - návrh
- TO - nakládání s odpady - stav
- VL - výroba lehká - stav
- XZ - specifické zvláštního určení - stav
- WT - vodní a vodních toků - stav
- WT - vodní a vodních toků - návrh
- AP, 1 - pole a trvalé travní porosty - trvalé travní porosty - stav
- AP, 1 - pole a trvalé travní porosty - trvalé travní porosty - návrh
- LU - lesní všeobecné - stav
- MU, z - smíšené nezastavěného území všeobecné - rekreace nepobytová - návrh
- MU, s - smíšené nezastavěného území všeobecné - sportovní využití - stav
- MU, s - smíšené nezastavěného území všeobecné - sportovní využití - návrh

Konkrétně nezapracované předměty změny v rámci celého správního území

Nezastavěné plochy přírodní P byly rozfidlány podle skutečného stavu mezi plochy LU a AP.1

ZÁZNAM O ÚČINNOSTI

Označení správního orgánu, který podával změnu OP vydal:	Zastupitelstvo obce Jáchymov, pod č. usn. 354/XII/2024 dne 24.4.2024.
Datum nabytí platnosti závěry územního plánu:	
jméno a příjmení, funkce a podpis oprávněné úřední osoby pořizovatele:	
JiR Kavický, starosta obce Jáchymov	Ing. arch. Radek Buček, vedoucí odboru rozvoje, kvalifikačních požadavků dle usn. § 24 stavebního zákona
Podpis a otisk úředního razítka	Podpis a otisk úředního razítka

PROJEKTANT:	Ing. arch. Martin Jirovský Ph.D., MBA, DiS. Atelier M.A.R.E. s. r. o. Autorizovaná osoba Plzeňská 330 350 01 Tašov	PARÉ
OBJEDNATEL:	Město Jáchymov	DATUM: Březen 2025
VÝKRES:	**HLAVNÍ VÝKRES**	MĚŘÍTKO: 1 : 5000
FÁZE:	**ÚPLNÉ ZNĚNÍ ÚZEMNÍHO PLÁNU JÁCHYMOV PO VYDÁNÍ ZMĚNY Č.5 (zahrnuje změnu č. 1, 2, 3, 4 a 5)**	ČÍSLO VÝKRESU: **N2a**