KOORDINAČNÍ VÝKRES - jih
1 : 5 000

ÚPLNÉ ZNĚNÍ ÚZEMNÍHO PLÁNU JÁCHYMOV po vydání Změny č.5 (zahranuje změnu č. 1, 2, 3 ,4 a 5)

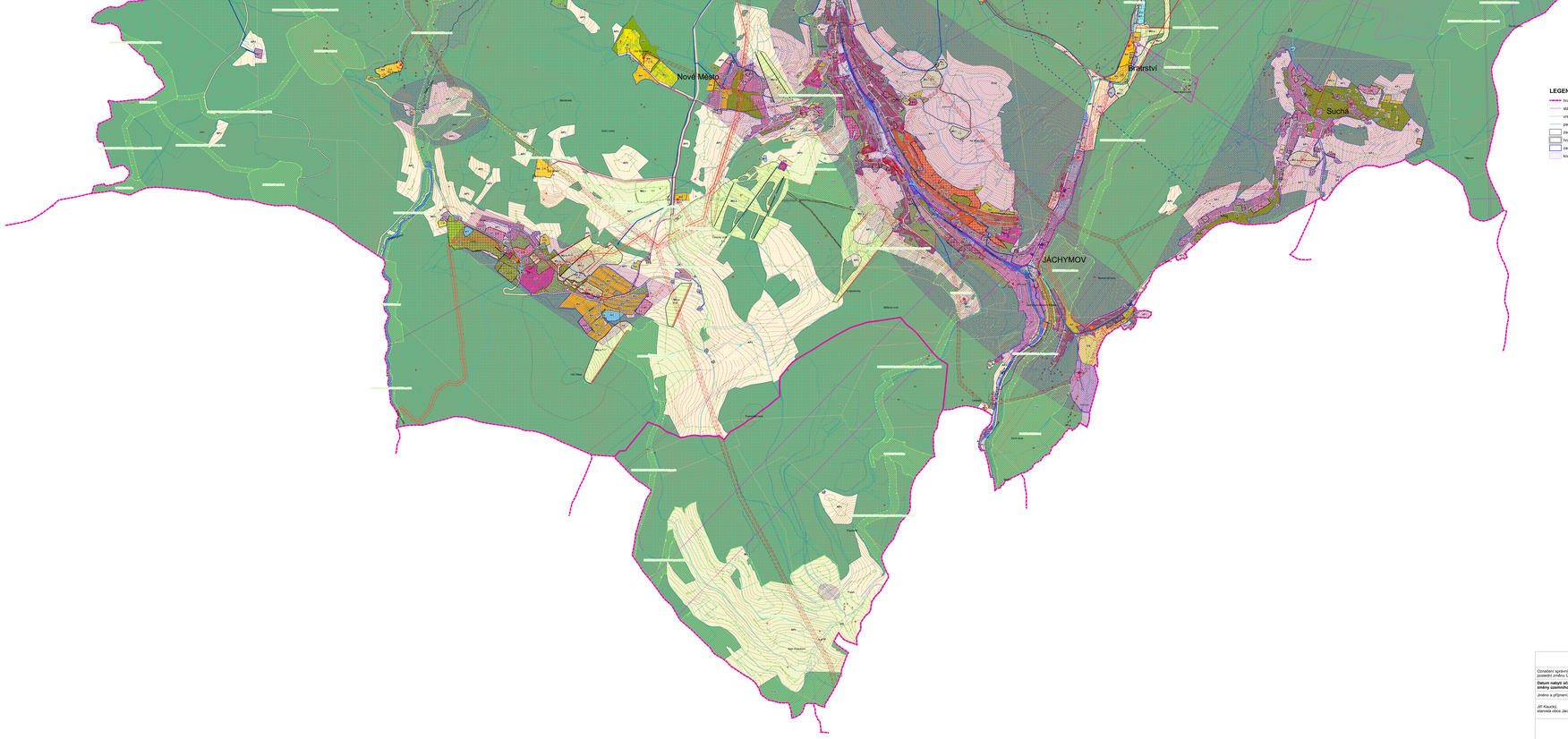

LEGENDA

- hranice katastrálního území
- státní hranice
- vrstevnice
- parcelní hranice
- zastavitelné plochy Z / plochy přestaveb P / plochy změn v krajině K
- hranice řešeného území
- zastavěné území vymezené ke dni 26.3.2024
- koridor dopravní infrastruktury

Limity využití území

- stará důlní díla
- haldy a odvaly
- nemovitá kulturní památka
- národní kulturní památka
- délka koridorů
- Hodnoty přírodní
- Hodnoty kulturní
- Rozloha nděnných úseků
- ochranné pásmo komunikačních vedení
- ochranné pásmo radiorelevných spojů
- ochranné pásmo vodního zdroje - II. stupeň
- ochranné pásmo vodního zdroje - I. stupeň
- aktivní zóna záplavového území
- bezpečnostní pásmo plynovodního zařízení
- bezpečnostní pásmo VTL plynovodu
- ochranné pásmo trafostanic
- ochranné pásmo vedení 22kV
- ochranné pásmo UNESCO
- ochranné pásmo lesa
- záplavové území
- poddolované území
- odkaliště
- ložisko nerostných surovin
- chráněné území pro zvláštní zásahy do zemské kůry
- chráněné ložiskové území
- městská památková zóna Jáchymov
- vesnická památková zóna
- území s archeologickými nálezy
- národní přírodní rezervace
- evropský významná lokalita
- ochranné pásmo objektu pro obranu státu

Na území správním území města Jáchymov se nachází tyto limity:
- Chráněná oblast přirozené akumulace vod Krušné hory

Technická infrastruktura

- vedení VN 22 kV - návrh
- vedení VN 22 kV - stav
- trafostanice - návrh
- trafostanice - stav
- VTL plynovod - stav
- STL plynovod - návrh
- regulační stanice plynovodu - stav
- regulační stanice plynovodu - návrh
- kanalizace - stav
- kanalizace - návrh
- čistírna odpadních vod - stav
- čistírna odpadních vod - návrh
- čerpací stanice odpadních vod - návrh
- spoje - radiorelevté trasy - stav
- spoje - komunikační vedení - stav
- spoje - komunikační zařízení - stav
- vodojem - návrh
- vodojem - stav
- vodovod - návrh
- vodovod - stav
- čerpací stanice vodovodu - návrh

Územní systém ekologické stability

- lokální biocentrum stav
- lokální biokoridor stav
- nadregionální biocentrum stav
- nadregionální biokoridor stav
- regionální biocentrum stav
- regionální biokoridor stav

Koncepce rekreace

- geologický park - návrh
- altány, rozhledny - návrh
- cyklostezky - návrh
- lanové dráhy - návrh
- lanová dráha - stav

Plochy s rozdílným způsobem využití

- BI - bydlení individuální - stav
- BI - bydlení individuální - návrh
- BH - bydlení hromadné - stav
- RI - rekreace individuální - stav
- RI - rekreace individuální - návrh
- RZ - rekreace - zahrádkářské osady - stav
- RH - rekreace hromadná - rekreační areály - stav
- RH - rekreace hromadná - rekreační areály - návrh
- RX - rekreace jiná - stav
- RX - rekreace jiná - návrh
- OV - občanské vybavení veřejné - stav
- OV - občanské vybavení veřejné - návrh
- OK - občanské vybavení komerční - stav
- OK - občanské vybavení komerční - návrh
- OS - občanské vybavení - sport - stav
- OS - občanské vybavení - sport - návrh
- OL - občanské vybavení léčebné - stav
- OL - občanské vybavení léčebné - návrh
- OH - občanské vybavení - hřbitovy
- PU - veřejná prostranství všeobecná - stav
- PU - veřejná prostranství všeobecná - návrh
- ZP - zeleň - parky a parkové upravené plochy - stav
- ZP - zeleň - parky a parkové upravené plochy - návrh
- ZZ - zeleň - zahrady a sady - stav
- ZS - zeleň sídelní ostatní - stav
- ZS - zeleň sídelní ostatní - návrh
- ZK - zeleň krajinná - stav
- SU - smíšené obytné všeobecné - stav
- SU - smíšené obytné všeobecné - návrh
- SV - smíšené obytné venkovské - stav
- SM - smíšené obytné městské - stav
- SM - smíšené obytné městské - návrh
- SX - smíšené obytné jiné - stav
- SX - smíšené obytné jiné - návrh
- DS - doprava silniční - stav
- DS - doprava silniční - návrh
- TW - vodní hospodářství - stav
- TE - energetika - stav
- TE - energetika - návrh
- TD - nakládání s odpady - stav
- VL - výroba lehká - stav
- XZ - specifické zvláštního určení - stav
- WT - vodní a vodních toků - stav
- WT - vodní a vodních toků - návrh
- AP, 1 - pole a trvalé travní porosty - trvalé travní porosty - stav
- AP, 1 - pole a trvalé travní porosty - trvalé travní porosty - návrh
- LU - lesní všeobecné - stav
- MU, z - smíšené nezastavěného území všeobecné - rekreace nepodstatná - návrh
- MU, a - smíšené nezastavěného území všeobecné - sportovní využití - stav
- MU, a - smíšené nezastavěného území všeobecné - sportovní využití - návrh

Konkrétně neoznačené předměty změny v rámci celého správního území:
Nezastavěné plochy přírodní P byly rozčleněny podle skutečného stavu mezi plochy LU a AP1

Celé správní území je zájmovým územím Ministerstva obrany z hlediska jevů uvedených v kapitole Zvláštní zájmy Ministerstva obrany

ZÁZNAM O ÚČINNOSTI

Označení správního orgánu, který poslední změnu ÚP vydal:	Zastupitelstvo obce Jáchymov, pod č. usn. 354/XII/2024 dne 24.4.2024.
Datum nabytí účinnosti poslední změny územního plánu:	————
Jméno a příjmení, funkce a podpis oprávněné úřední osoby pořizovatele:	
JR Kaurický, starosta obce Jáchymov	Ing. arch. Radek Boška, vedoucí odboru stavebního a investičních požadavků dle usl. § 24 stavebního zákona
Podpis a otisk úředního razítka:	*Podpis a otisk úředního razítka:*

Seznam nadcházejících a ukončených kulturních parcelách
1 - Nadcházející dle usl. § 24 SZ
2 - Nadcházející dle parcelního, katastrálního z.p. 217 (2011/cd-846)
3 - Ukončen - dohoda, schválil Repaublic (1987/cd-832)
4 - Nadcházející dle usl. § 24 SZ, Repaublic (1987/cd-1040)
5 - Nadcházející dle parcelního, katastrálního z.p. 1 (2012/cd-1000)
6 - Nadcházející dle usl. § 24 SZ, Repaublic (1987/cd-1040), Ministerstvo (2012/cd-409)
7 - Nadcházející dle usl. § 24 SZ, Repaublic (1987/cd-1040)
8 - Nadcházející dle parcelního, katastrálního z.p. 1 (2012/cd-1000)
9 - Nadcházející dle usl. § 24 SZ, Repaublic (1987/cd-1040)
10 - Nadcházející dle parcelního, katastrálního z.p. 1 (2012/cd-1000)
11 - Nadcházející dle usl. § 24 SZ, Repaublic (1987/cd-1040)
12 - Nadcházející dle parcelního, katastrálního z.p. 1 (2012/cd-1000)
13 - Nadcházející dle usl. § 24 SZ, Repaublic (1987/cd-1040)
14 - Nadcházející dle parcelního, katastrálního z.p. 1 (2012/cd-1000)
15 - Nadcházející dle usl. § 24 SZ, Repaublic (1987/cd-1040)
16 - Nadcházející dle parcelního, katastrálního z.p. 1 (2012/cd-1000)
17 - Nadcházející dle usl. § 24 SZ, Repaublic (1987/cd-1040)
18 - Nadcházející dle parcelního, katastrálního z.p. 1 (2012/cd-1000)
19 - Nadcházející dle usl. § 24 SZ, Repaublic (1987/cd-1040)
20 - Nadcházející dle parcelního, katastrálního z.p. 1 (2012/cd-1000)
21 - Nadcházející dle usl. § 24 SZ, Repaublic (1987/cd-1040)
22 - Nadcházející dle parcelního, katastrálního z.p. 1 (2012/cd-1000)
23 - Nadcházející dle usl. § 24 SZ, Repaublic (1987/cd-1040)
24 - Nadcházející dle parcelního, katastrálního z.p. 1 (2012/cd-1000)
25 - Nadcházející dle usl. § 24 SZ, Repaublic (1987/cd-1040)
26 - Nadcházející dle parcelního, katastrálního z.p. 1 (2012/cd-1000)
27 - Nadcházející dle usl. § 24 SZ, Repaublic (1987/cd-1040)
28 - Nadcházející dle parcelního, katastrálního z.p. 1 (2012/cd-1000)
29 - Nadcházející dle usl. § 24 SZ, Repaublic (1987/cd-1040)
30 - Nadcházející dle parcelního, katastrálního z.p. 1 (2012/cd-1000)
31 - Nadcházející dle usl. § 24 SZ, Repaublic (1987/cd-1040)
32 - Nadcházející dle parcelního, katastrálního z.p. 1 (2012/cd-1000)
33 - Nadcházející dle usl. § 24 SZ, Repaublic (1987/cd-1040)
34 - Nadcházející dle parcelního, katastrálního z.p. 1 (2012/cd-1000)
35 - Nadcházející dle usl. § 24 SZ, Repaublic (1987/cd-1040)
36 - Nadcházející dle parcelního, katastrálního z.p. 1 (2012/cd-1000)
37 - Nadcházející dle usl. § 24 SZ, Repaublic (1987/cd-1040)
38 - Nadcházející dle parcelního, katastrálního z.p. 1 (2012/cd-1000)
39 - Nadcházející dle usl. § 24 SZ, Repaublic (1987/cd-1040)
40 - Nadcházející dle parcelního, katastrálního z.p. 1 (2012/cd-1000)
41 - Nadcházející dle usl. § 24 SZ, Repaublic (1987/cd-1040)
42 - Nadcházející dle parcelního, katastrálního z.p. 1 (2012/cd-1000)
43 - Nadcházející dle usl. § 24 SZ, Repaublic (1987/cd-1040)
44 - Nadcházející dle parcelního, katastrálního z.p. 1 (2012/cd-1000)
45 - Nadcházející dle usl. § 24 SZ, Repaublic (1987/cd-1040)
46 - Nadcházející dle parcelního, katastrálního z.p. 1 (2012/cd-1000)
47 - Nadcházející dle usl. § 24 SZ, Repaublic (1987/cd-1040)
48 - Nadcházející dle parcelního, katastrálního z.p. 1 (2012/cd-1000)
49 - Nadcházející dle usl. § 24 SZ, Repaublic (1987/cd-1040)
50 - Nadcházející dle parcelního, katastrálního z.p. 1 (2012/cd-1000)
51 - Nadcházející dle usl. § 24 SZ, Repaublic (1987/cd-1040)
52 - Nadcházející dle parcelního, katastrálního z.p. 1 (2012/cd-1000)
53 - Nadcházející dle usl. § 24 SZ, Repaublic (1987/cd-1040)
54 - Nadcházející dle parcelního, katastrálního z.p. 1 (2012/cd-1000)
55 - Nadcházející dle usl. § 24 SZ, Repaublic (1987/cd-1040)
56 - Nadcházející dle parcelního, katastrálního z.p. 1 (2012/cd-1000)
57 - Nadcházející dle usl. § 24 SZ, Repaublic (1987/cd-1040)
58 - Nadcházející dle parcelního, katastrálního z.p. 1 (2012/cd-1000)
59 - Nadcházející dle usl. § 24 SZ, Repaublic (1987/cd-1040)
60 - Nadcházející dle parcelního, katastrálního z.p. 1 (2012/cd-1000)
61 - Nadcházející dle usl. § 24 SZ, Repaublic (1987/cd-1040)
62 - Nadcházející dle parcelního, katastrálního z.p. 1 (2012/cd-1000)
63 - Nadcházející dle usl. § 24 SZ, Repaublic (1987/cd-1040)
64 - Nadcházející dle parcelního, katastrálního z.p. 1 (2012/cd-1000)
65 - Nadcházející dle usl. § 24 SZ, Repaublic (1987/cd-1040)
66 - Nadcházející dle parcelního, katastrálního z.p. 1 (2012/cd-1000)
67 - Nadcházející dle usl. § 24 SZ, Repaublic (1987/cd-1040)
68 - Nadcházející dle parcelního, katastrálního z.p. 1 (2012/cd-1000)
69 - Nadcházející dle usl. § 24 SZ, Repaublic (1987/cd-1040)
70 - Nadcházející dle usl. § 24 SZ, Repaublic (1987/cd-1040)
71 - Nadcházející dle usl. § 24 SZ, Repaublic (1987/cd-1040)
72 - Nadcházející dle usl. § 24 SZ, Repaublic (1987/cd-1040)