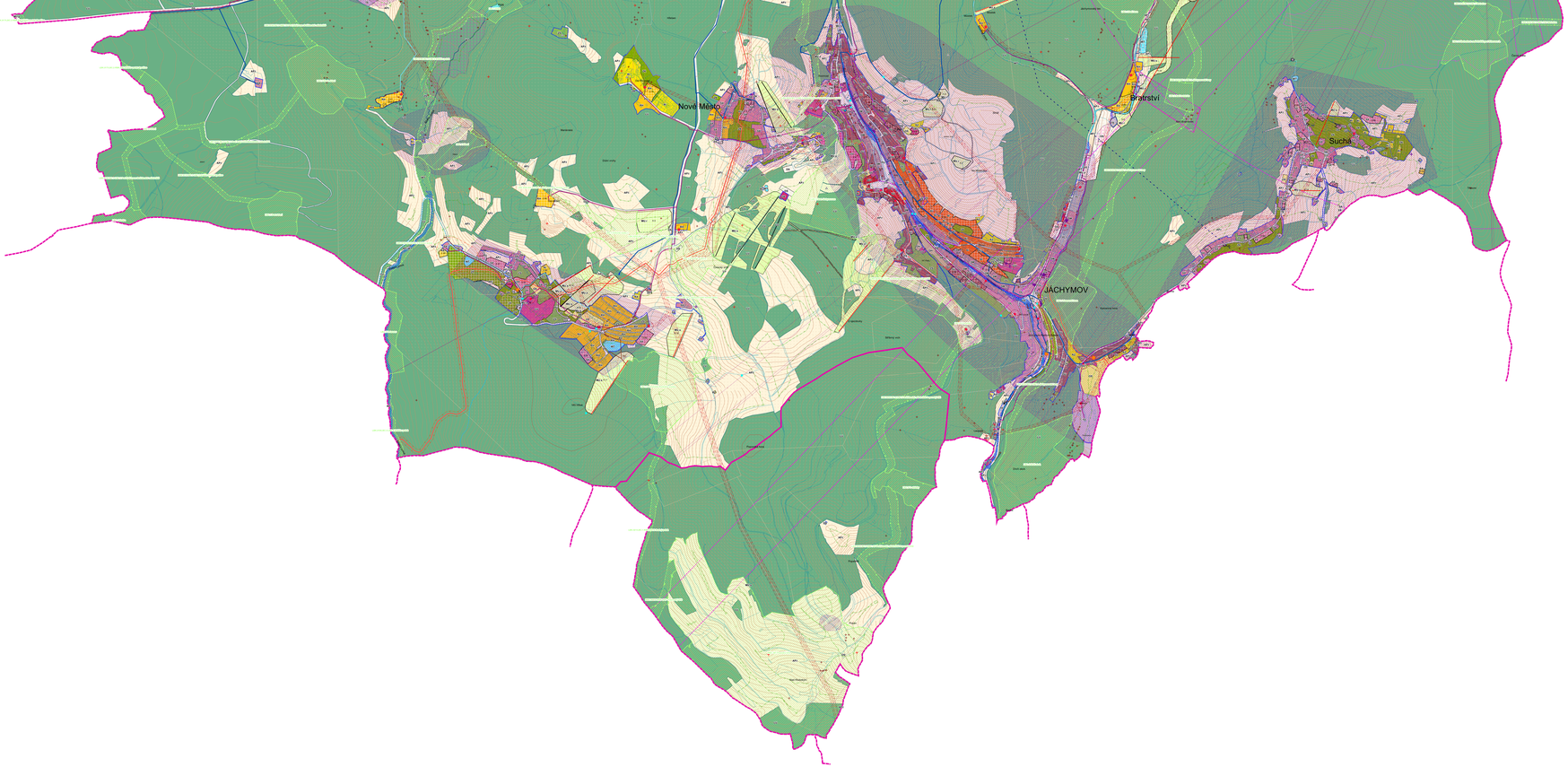
KOORDINAČNÍ VÝKRES - jih
1 : 5 000





ZMĚNA Č. 5
ÚZEMNÍHO PLÁNU
JÁCHYMOV

LEGENDA

- hranice katastrálního území
- hranice řešeného území
- státní hranice
- vrstevnice
- parcelní hranice
- zastavitelné plochy Z / plochy přestaveb P / plochy změn v krajině K
- koridor dopravní infrastruktury, označení koridoru
- zastavěné území vymezené ke dni 1.1.2022

Limity využití území

- stará důlní díla
- haldy a odvaly
- nemovitá kulturní památka
- národní kulturní památka
- Hodnoty přírodní
- Hodnoty kulturní
- ochranné pásmo kumunikačních vedení
- ochranné pásmo radiotelekových spojů
- ochranné pásmo vodního zdroje - II. stupeň
- ochranné pásmo vodního zdroje - I. stupeň
- aktivní zóna záplavového území
- bezpečnostní pásmo plynovodního zařízení
- bezpečnostní pásmo VTL plynovodu
- ochranné pásmo trafostanici
- ochranné pásmo vedení 22kV
- ochranné pásmo UNESCO
- ochranné pásmo lesa
- záplavové území
- poddolované území
- odkaliště
- ložisko nerostných surovin
- chráněné území pro zvláštní zásahy do zemské kůry
- chráněné ložiskové území
- městská památková zóna Jáchymov
- vesnická památková zóna
- území s archeologickým nálezy
- národní přírodní rezervace
- evropsky významná lokalita

Na celém správním území města Jáchymov se nachází tyto limity
- Chráněná oblast přirozené akumulace vod Krušné hory

Technická infrastruktura

- vedení VN 22 kV - návrh
- vedení VN 22 kV - stav
- trafostanice - návrh
- trafostanice - stav
- VTL plynovod - stav
- STL plynovod - návrh
- regulační stanice plynovodu - stav
- regulační stanice plynovodu - návrh
- kanalizace - stav
- kanalizace - návrh
- čistírna odpadních vod - stav
- čistírna odpadních vod - návrh
- čerpací stanice odpadních vod - návrh
- spoje - radioreleové trasy - stav
- spoje - komunikační vedení - stav
- spoje - komunikační zařízení - stav
- vodojem - návrh
- vodojem - stav
- vodovod - návrh
- vodovod - stav
- čerpací stanice vodovodu - návrh

Územní systém ekologické stability

- lokální biocentrum stav
- lokální biokoridor stav
- nadregionální biocentrum stav
- nadregionální biokoridor stav
- regionální biocentrum stav
- regionální biokoridor stav

Koncepce rekreace

- geologický park - návrh
- altány, rozhledny - návrh
- cykloastezky - návrh
- lanová dráhy - návrh
- lanová dráhy - stav

Plochy s rozdílným způsobem využití

- BI - bydlení individuální - stav
- BI - bydlení individuální - návrh
- BH - bydlení hromadné - stav
- RI - rekreace individuální - stav
- RI - rekreace individuální - návrh
- RZ - rekreace - zahrádkářské osady - stav
- RH - rekreace hromadná - rekreační areály - stav
- RH - rekreace hromadná - rekreační areály - návrh
- RX - rekreace jiná - stav
- RX - rekreace jiná - návrh
- OV - občanské vybavení veřejné - stav
- OV - občanské vybavení veřejné - návrh
- OK - občanské vybavení komerční - stav
- OK - občanské vybavení komerční - návrh
- OS - občanské vybavení - sport - stav
- OS - občanské vybavení - sport - návrh
- OL - občanské vybavení lázeňské - stav
- OL - občanské vybavení lázeňské - návrh
- OH - občanské vybavení - hřbitovy
- PU - veřejná prostranství všeobecná - stav
- PU - veřejná prostranství všeobecná - návrh
- ZP - zeleň - parky a parkově upravené plochy - stav
- ZP - zeleň - parky a parkově upravené plochy - návrh
- ZZ - zeleň - zahrady a sady - stav
- ZS - zeleň sídelní ostatní - stav
- ZS - zeleň sídelní ostatní - návrh
- ZK - zeleň krajinná - stav
- SU - smíšené obytné všeobecné - stav
- SU - smíšené obytné všeobecné - návrh
- SV - smíšené obytné venkovské - stav
- SM - smíšené obytné městské - stav
- SM - smíšené obytné městské - návrh
- SX - smíšené obytné jiné - stav
- SX - smíšené obytné jiné - návrh
- DS - dopravní stavby - stav
- DS - dopravní stavby - návrh
- TW - vodní hospodářství - stav
- TE - energetika - stav
- TE - energetika - návrh
- TO - nakládání s odpady - stav
- VL - výroba lehká - stav
- WT - vodní a vodních toků - stav
- WT - vodní a vodních toků - návrh
- AP, 1- pole a trvalé travní porosty - trvalé travní porosty - stav
- AP, 1 - pole a trvalé travní porosty - trvalé travní porosty - návrh
- LU - lesní všeobecné - stav
- MU, z - smíšené nezastavěného území všeobecné - rekreace nepobytová - návrh
- MU, a - smíšené nezastavěného území všeobecné - sportovní využití - stav
- MU, a - smíšené nezastavěného území všeobecné - sportovní využití - návrh

Konkrétně neoznačené předměty změny v rámci celého správního území:
Nezastavěné plochy přírodní P byly rozšířeny podle skutečného stavu mezi plochy LU a AP.I
Aktualizace prvků ÚSES v celém správním území

Ing. arch. Martin Jirovský Ph.D., MBA, DiS.
Atelier M.A.S. s. r. o.
Jiráskova 1
Předměřice 330
290 01 Tábor

PROJEKTANT:
OBJEKTANTI: město Jáchymov
VÝKRES: **KOORDINAČNÍ VÝKRES**
FÁZE: **Návrh pro VP**
PARE
DATUM: Březen 2023
MĚŘÍTKO: 1 : 5000
ČÍSLO VÝKRESU: **O1b**