HLAVNÍ VÝKRES - jih
1 : 5 000

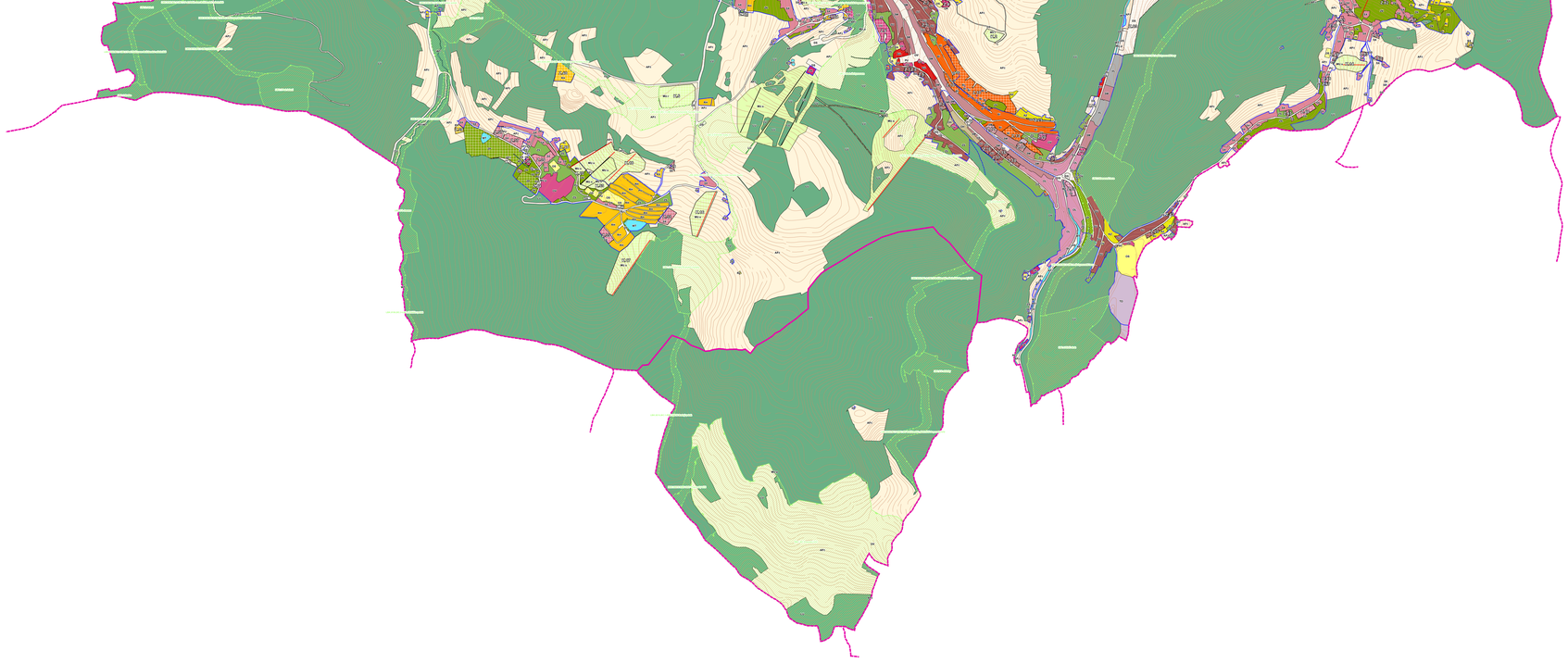

ZMĚNA Č. 5
ÚZEMNÍHO PLÁNU
JÁCHYMOV

LEGENDA

- hranice katastrálního území
- parcelní hranice
- vrstevnice
- hranice řešeného území
- zastavěné plochy Z / plochy přestavěb P / plochy změn v krajině K
- kondor dopravní infrastruktury, označení kondoru
- zastavěné území vymezené ke dni 1.1.2022

Koncepce rekreace

- geologický park - návrh
- altány, rozhledny - návrh
- cyklostezky - návrh
- lanové dráhy - návrh
- lanové dráhy - stav

Územní systém ekologické stability

- lokální biocentrum stav
- lokální biokondor stav
- nadregionální biocentrum stav
- nadregionální biokondor stav
- regionální biocentrum stav
- regionální biokondor stav

Plochy s rozdílným způsobem využití

- BI - bydlení individuální - stav
- BI - bydlení individuální - návrh
- BH - bydlení hromadné - stav
- RI - rekreace individuální - stav
- RI - rekreace individuální - návrh
- RZ - rekreace - zahrádkářské osady - stav
- RH - rekreace hromadná - rekreační areály - stav
- RH - rekreace hromadná - rekreační areály - návrh
- RX - rekreace jiná - stav
- RX - rekreace jiná - návrh
- OV - občanské vybavení veřejné - stav
- OV - občanské vybavení veřejné - návrh
- OK - občanské vybavení komerční - stav
- OK - občanské vybavení komerční - návrh
- OS - občanské vybavení - sport - stav
- OS - občanské vybavení - sport - návrh
- OL - občanské vybavení lázeňské - stav
- OL - občanské vybavení lázeňské - návrh
- OH - občanské vybavení - hřbitovy
- PU - veřejná prostranství všeobecná - stav
- PU - veřejná prostranství všeobecná - návrh
- ZP - zeleň - parky a parkově upravené plochy - stav
- ZP - zeleň - parky a parkově upravené plochy - návrh
- ZZ - zeleň - zahrady a sady - stav
- ZS - zeleň sídelní ostatní - stav
- ZS - zeleň sídelní ostatní - návrh
- ZK - zeleň krajinná - stav
- SU - smíšené obytné všeobecné - stav
- SU - smíšené obytné všeobecné - návrh
- SV - smíšené obytné venkovské - stav
- SM - smíšené obytné městské - stav
- SM - smíšené obytné městské - návrh
- SX - smíšené obytné jiné - stav
- SX - smíšené obytné jiné - návrh
- DS - doprava silniční - stav
- DS - doprva silniční - návrh
- TW - vodní hospodářství - stav
- TE - energetika - stav
- TE - energetika - návrh
- TO - nakládání s odpady - stav
- VL - výroba lehká - stav
- WT - vodní a vodních toků - stav
- WT - vodní a vodních toků - návrh
- AP, 3- pole a trvalé travní porosty - trvalé travní porosty - stav
- AP, 1- pole a trvalé travní porosty - trvalé travní porosty - návrh
- LU - lesní všeobecné - stav
- MU, r - smíšené nezastavěného území všeobecné - rekreace nepobytová - návrh
- MU, a - smíšené nezastavěného území všeobecné - sportovní využití - stav
- MU, a - smíšené nezastavěného území všeobecné - sportovní využití - návrh

Konkrétně neznačené předměty změny v rámci celého správního území:

Nezastavěné plochy přírodní P byly rozdílněny podle skutečného stavu mezi plochy LU a AP,1
Aktualizace prvků ÚSES v celém správním území

PROJEKTANT:	Ing. arch. Martin Jonovský, Ph.D., MBA, DiS. Atelier M.A.R.T. s.r.o. Č. 287 65 Mrtí Přeučilská 310 390 01 Tábor	PARÉ
OBJEDNATEL:	mělec Jáchymov	
VYKRES:	**HLAVNÍ VÝKRES**	DATUM: Březen 2023 MĚŘÍTKO: 1 : 5 000
FÁZE:	**Návrh pro VP**	ČÍSLO VYKRESU: **N2b**